

Préférences Freecad 1.0.2

freecad_preferences102.pdf

Modifier et/ou vérifier certains réglages de FreeCAD

Affichage

1. > Edition → Préférences → Affichage → Vue-3D → cocher “afficher la croix de l'axe par défaut” ; cocher “utiliser OpenGL VBO ; Anticrenelage = MSAA 8x”



Les paramètres Utiliser OpenGL VBO et Anticrenelage accélèrent l’affichage 3D mais dépendent de la carte graphique installée sur votre ordinateur et peuvent parfois planter FreeCAD, à tester... Si vous modifiez l’anticrenelage, il faudra redémarrer FreeCAD pour l’activer ;

Simplifier la liste des ateliers

1. > Edition → Préférences → Ateliers → Ateliers disponibles → Décochez : BIM, FEM, Inspection, Matériau, F<none> , Openscad, Points, Reverse Engineering, Robot, Surface, Test Framework.

Préférences

Ateliers disponibles

Vous pouvez réorganiser les ateliers en les glissant-déposant. Vous pouvez également les trier par un clic droit sur n'importe lequel et en sélectionnant **"Trier par ordre alphabétique"**. D'autres ateliers peuvent être installés à l'aide du gestionnaire des extensions. En ce moment, votre système dispose des ateliers suivants :

Atelier	Statut	Chargement automatique
Assembly (W, 1)	<input checked="" type="checkbox"/>	<input type="checkbox"/> Charger
CAH (W, 2)	<input checked="" type="checkbox"/>	<input type="checkbox"/> Charger
Draft (W, 3)	<input checked="" type="checkbox"/>	<input type="checkbox"/> Charger
Mesh (W, 4)	<input checked="" type="checkbox"/>	<input type="checkbox"/> Charger
Part Design (W, 5)	<input checked="" type="checkbox"/>	<input checked="" type="checkbox"/> Chargé
Part (W, 6)	<input checked="" type="checkbox"/>	<input type="checkbox"/> Charger
Sketcher (W, 7)	<input checked="" type="checkbox"/>	<input type="checkbox"/> Charger
Spreadsheet (W, 8)	<input checked="" type="checkbox"/>	<input type="checkbox"/> Charger
TechDraw (W, 9)	<input checked="" type="checkbox"/>	<input type="checkbox"/> Charger
BIM	<input type="checkbox"/>	<input type="checkbox"/> Charger
FEM	<input type="checkbox"/>	<input type="checkbox"/> Charger
Inspection	<input type="checkbox"/>	<input type="checkbox"/> Charger
Material	<input type="checkbox"/>	<input type="checkbox"/> Charger
<none>	<input type="checkbox"/>	<input type="checkbox"/> Chargé
OpenSCAD	<input type="checkbox"/>	<input type="checkbox"/> Charger
Points	<input type="checkbox"/>	<input type="checkbox"/> Charger
Reverse Engineering	<input type="checkbox"/>	<input type="checkbox"/> Charger
Robot	<input type="checkbox"/>	<input type="checkbox"/> Charger
Surface	<input type="checkbox"/>	<input type="checkbox"/> Charger
Test Framework	<input type="checkbox"/>	<input type="checkbox"/> Charger

Atelier de démarrage : Part Design

Type de sélecteur d'atelier : Liste déroulante

Style des éléments du sélecteur d'atelier : Icône & texte

Mémoriser l'atelier actif par onglet

Réinitialiser OK Annuler Appliquer

2
Décocher ces ateliers



Vous pourrez les rendre disponibles à nouveau si vous en avez besoin par la suite...

Atelier Sketcher

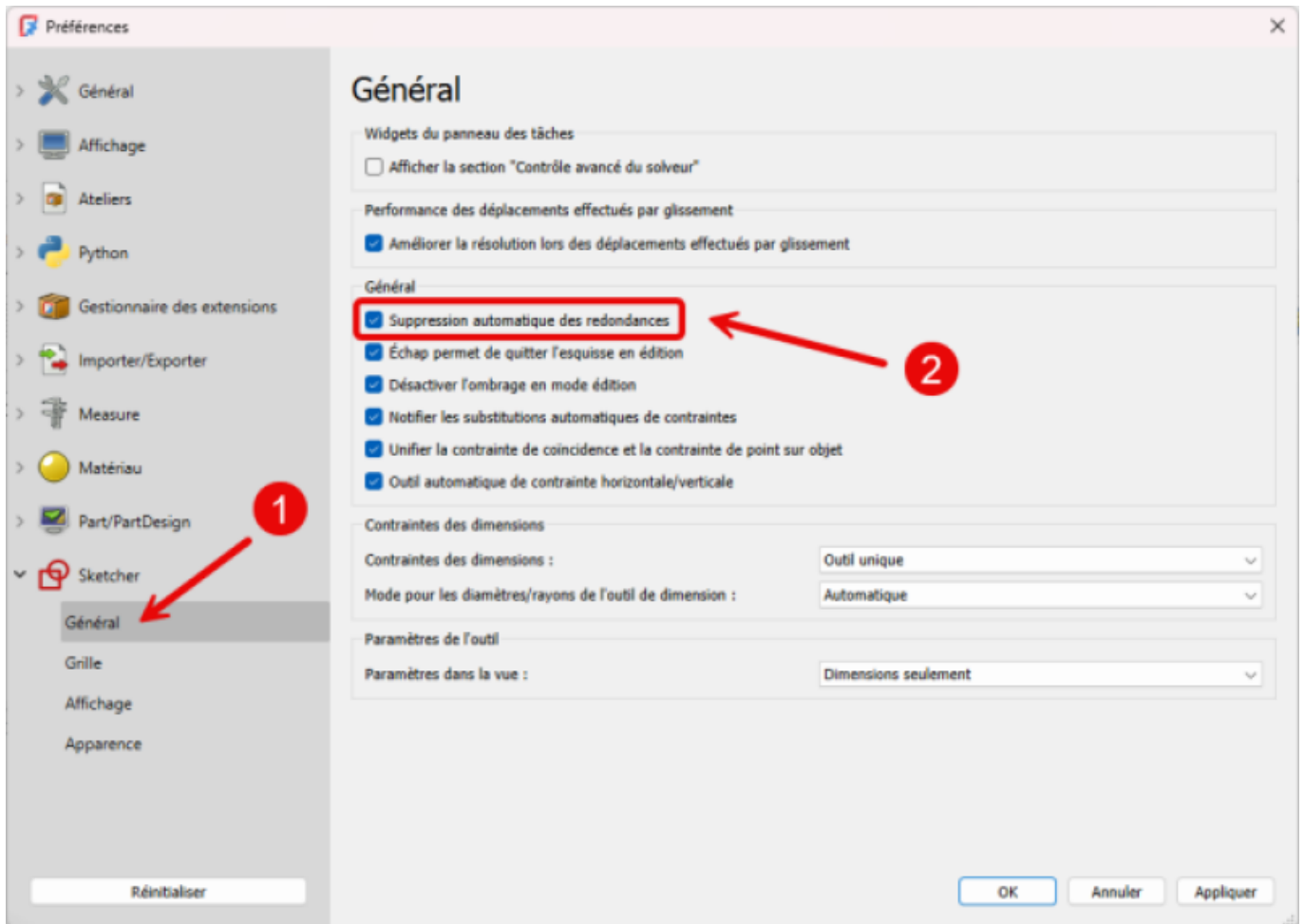

1. >Cocher Supprimer automatiquement les contraintes redondantes ;

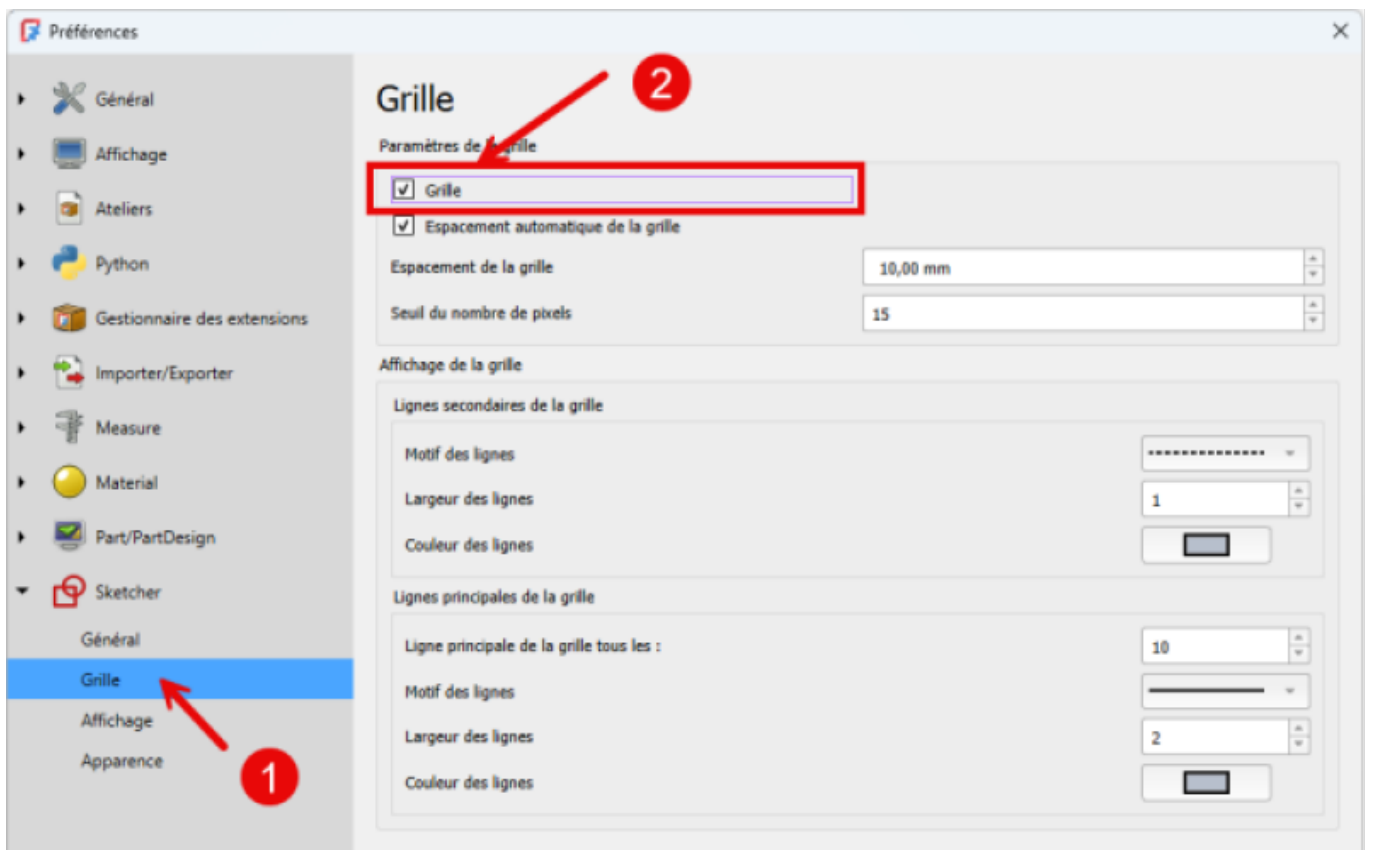

1. > Afficher la grille dans l'atelier Sketcher



Emplacement des fichiers de configuration

	system.cfg & user.cfg	macros, Material & savedPreferencesPack
	C:\Users\login\AppData\Roaming\FreeCAD	
	/Users/login/Library/Preferences/FreeCAD	/Users/login/Library/Application Support/FreeCAD
	/home/login/.config/FreeCAD	/home/login/.local/share/FreeCAD

From:
<https://www.fablab37110.chanterie37.fr/> - Castel'Lab le Fablab MJC de Château-Renault

Permanent link:
<https://www.fablab37110.chanterie37.fr/doku.php?id=start:freecad:preferences&rev=1770728138>

Last update: **2026/02/10 13:55**

