Préférences Freecad 1.0.2

freecad_preferences102.pdf

Modifier et/ou vérifier certains réglages de FreeCAD

Affichage

- ⇒ Edition → Préférences → Affichage → Vue-3D → cocher “afficher la croix de l'axe par défaut” ; cocher “utiliser OpenGL VBO ; Anticrenelage = MSAA 8x”

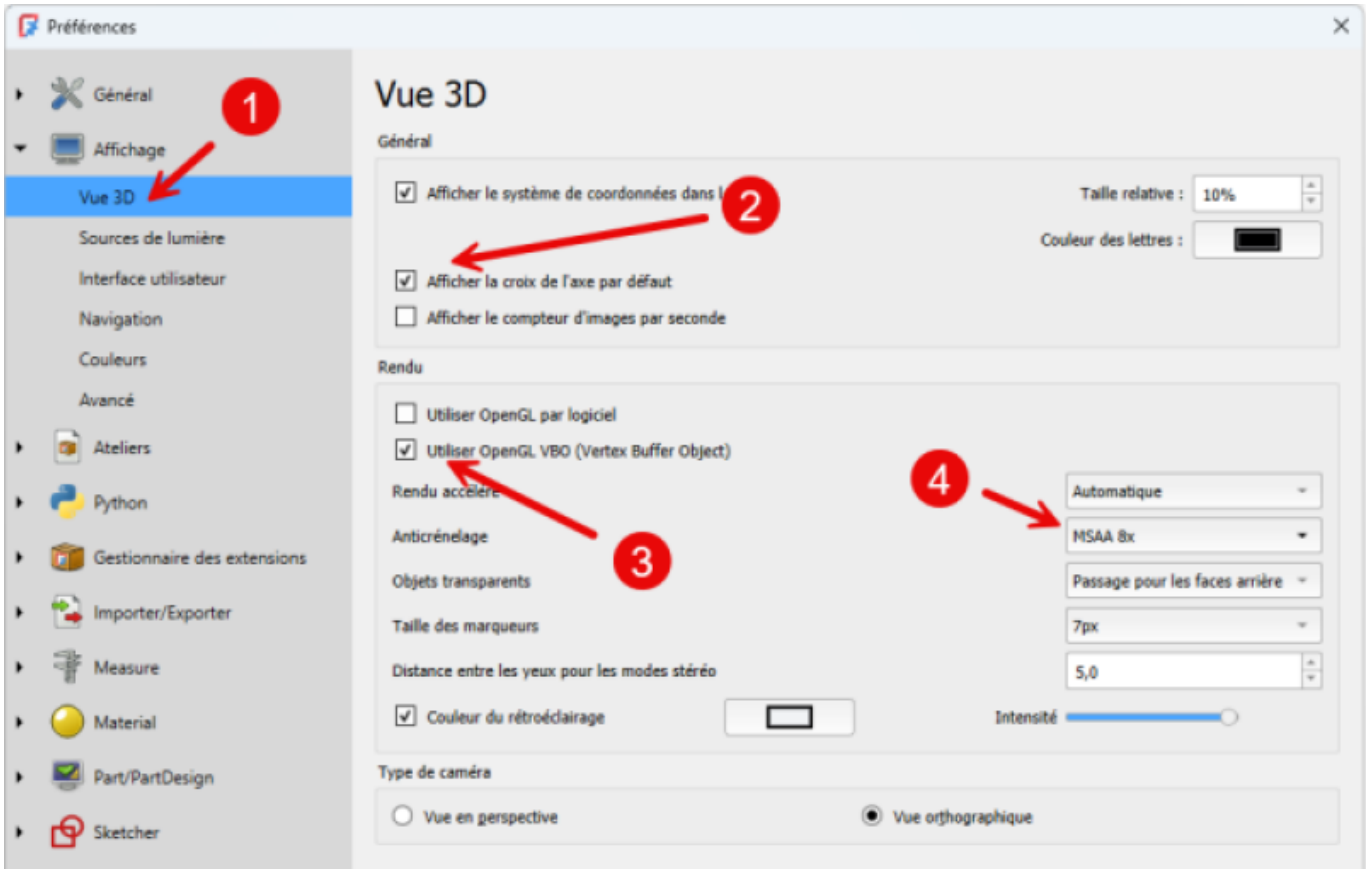

Les paramètres Utiliser OpenGL VBO et Anticrénelage accélèrent l’affichage 3D mais dépendent de la carte graphique installée sur votre ordinateur et peuvent parfois planter FreeCAD, à tester… Si vous modifiez l’anticrénelage, il faudra redémarrer FreeCAD pour l’activer ;

Utilisation de la souris

Navigation à la souris

- ⇒ Edition → Préférences → Affichage → Navigation → Souris → **Gesture**

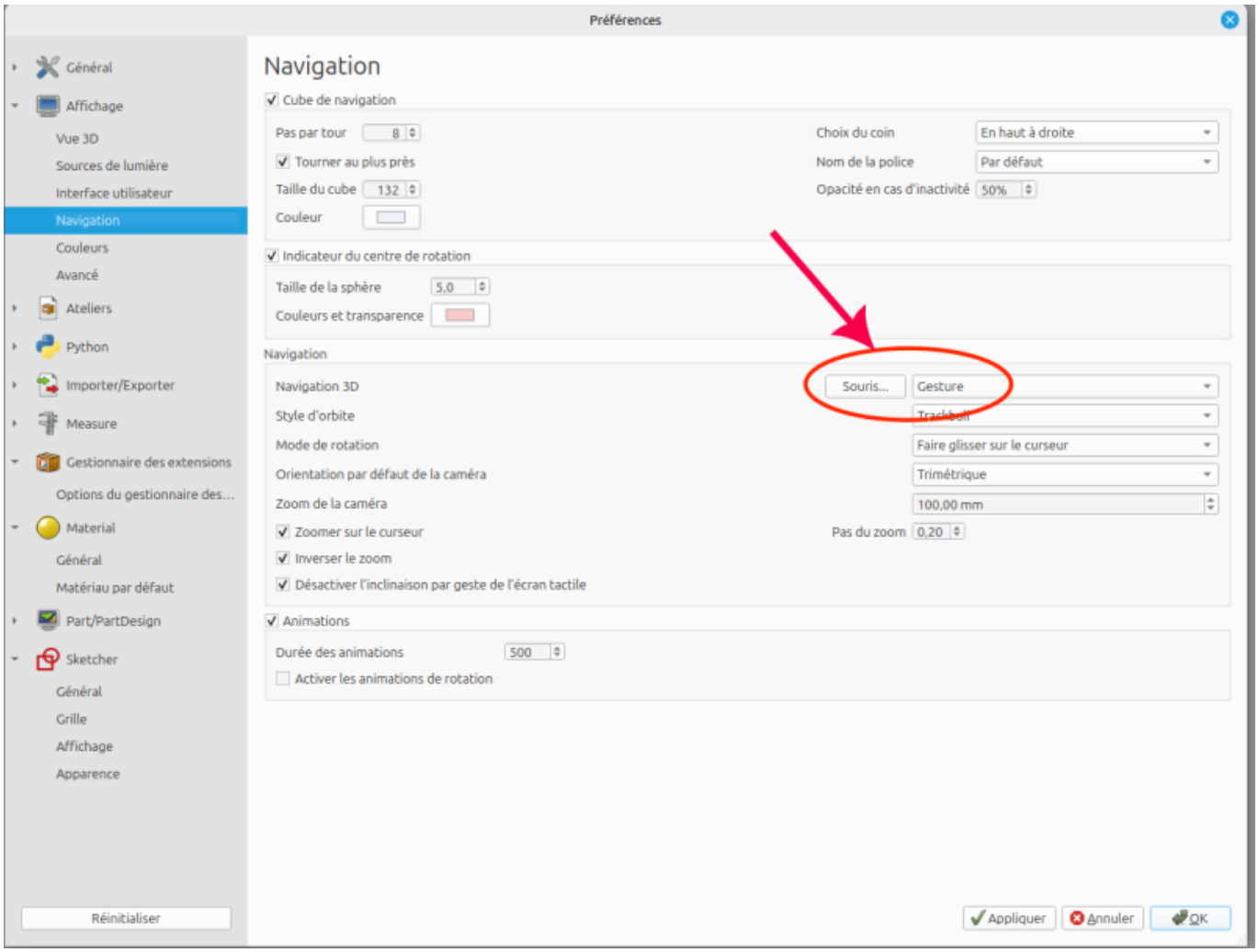

Simplifier la liste des ateliers

1. > Edition → Préférences → Ateliers → Ateliers disponibles → Décochez : BIM, FEM, Inspection, Matérial, F<none> , Openscad, Points, Reverse Engineering, Robot, Surface, Test Framework.

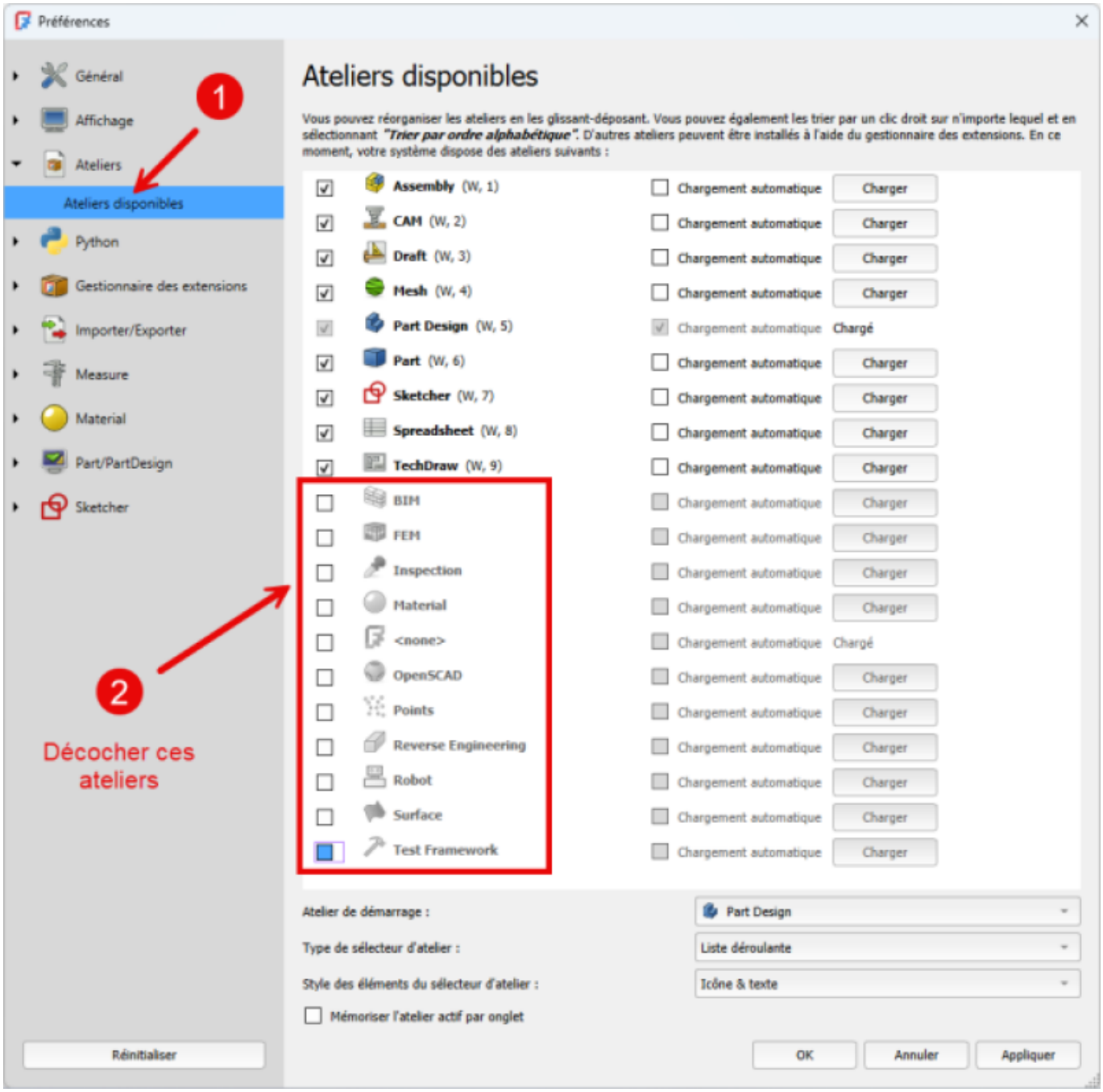

Vous pourrez les rendre disponibles à nouveau si vous en avez besoin par la suite...

Atelier Sketcher

1. >Cocher Supprimer automatiquement les contraintes redondantes ;

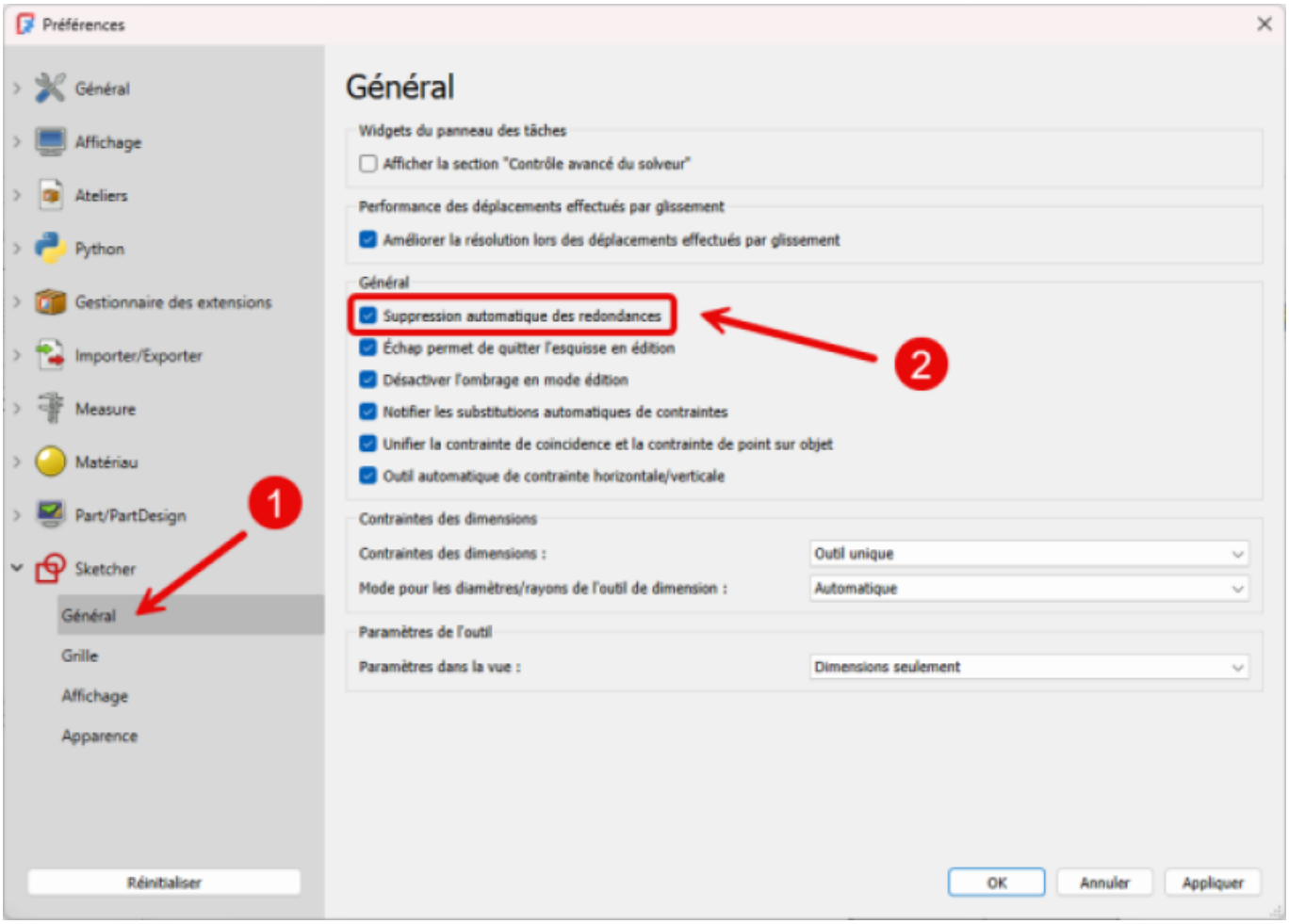

1. > Afficher la grille dans l'atelier Sketcher

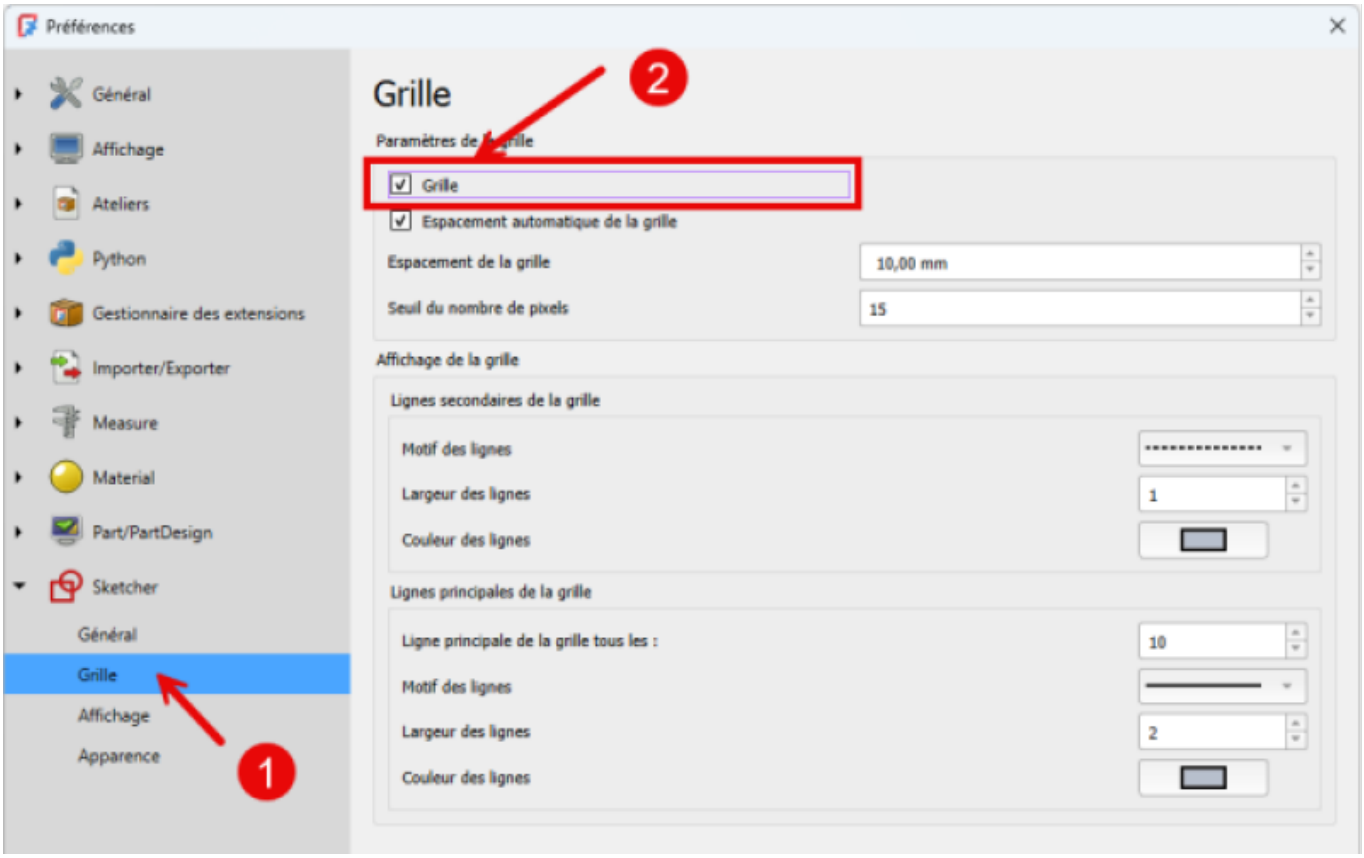

1. > Vérifier les couleurs

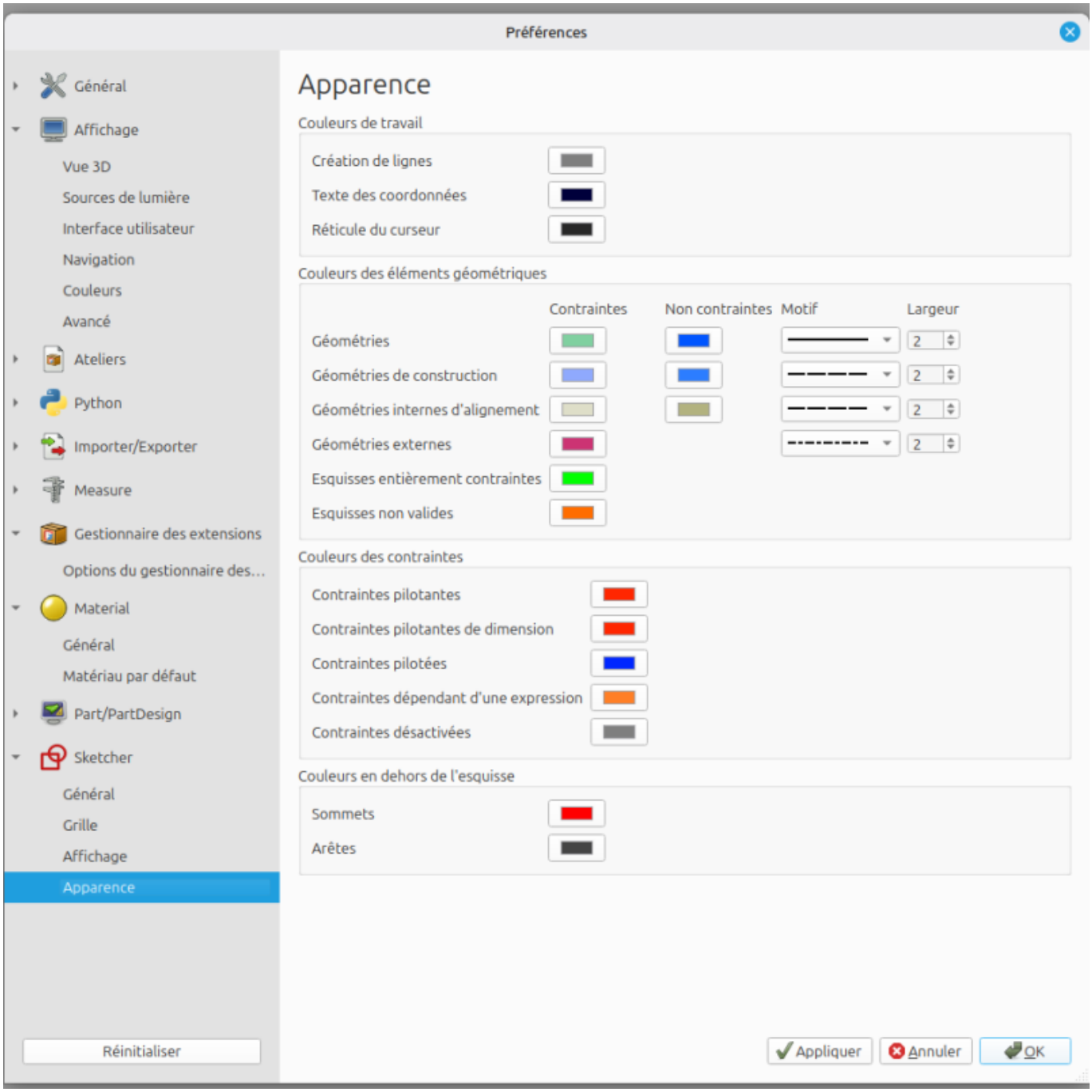

Emplacement des fichiers de configuration

	system.cfg & user.cfg	macros, Material & savedPreferencesPack
	C:\Users*login*\AppData\Roaming\FreeCAD	
	/Users/*login*/Library/Preferences/FreeCAD	/Users/*login*/Library/Application Support/FreeCAD
	/home/*login*/.config/FreeCAD	/home/*login*/.local/share/FreeCAD

From:
https://www.fablab37110.chanterie37.fr/ - **Castel'Lab le Fablab MJC de Château-Renault**

Permanent link:
https://www.fablab37110.chanterie37.fr/doku.php?id=start:freecad:preferences

Last update: **2026/02/12 07:32**