ESP32 : Les entrees/sorties

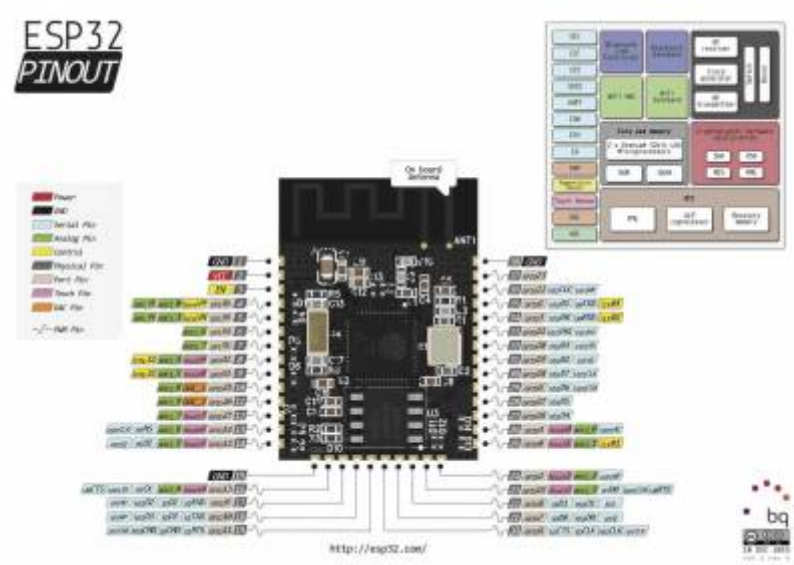

*32 Entrées/Sorties

- 26x E/S digitales (3.3V) GPIO. Toutes les sorties peuvent être PWM
- 18x entrées analogiques
- 3x UART
- 3x SPI_Master - SPI-Slave
- 2x I2S
- 2x DAC
- 2x I2C

From:
https://www.fablab37110.chanterie37.fr/ - **Castel'Lab le Fablab MJC de Château-Renault**

Permanent link:
https://www.fablab37110.chanterie37.fr/doku.php?id=start:arduino:esp32:cours:es&rev=1614166797

Last update: **2023/01/27 16:08**